

ANCE SICILIA

COLLEGIO REGIONALE COSTRUTTORI EDILI SICILIANI

Riepilogo dei lavori posti in gara in Sicilia, mediante pubblicazione sulla GURS, suddivisi per fasce di importo

QUADRO RIEPILOGATIVO ANNO:	2016
PERIODO ESAMINATO:	Gennaio-Dicembre

PROV.	Importo totale dei lavori posti in gara in Euro	N° gare totale	fasce di importo in Euro								
			fino a 1.250.000 Euro	%	N° gare	da 1.250.000 Euro a 5.225.000 Euro	%	N° gare	Oltre i 5.225.000 Euro	%	N° gare
AG	12.434.984	11	5.951.122	47,86	8	6.483.862	52,14	3	0	0,00	0
CL	3.303.428	2	77.975	2,36	1	3.225.453	97,64	1	0	0,00	0
CT	20.782.405	15	8.630.428	41,53	10	12.151.977	58,47	5	0	0,00	0
EN	2.775.315	2	675.315	24,33	1	2.100.000	75,67	1	0	0,00	0
ME	33.101.657	10	4.503.822	13,61	6	4.738.654	14,32	2	23.859.181	72,08	2
PA	27.783.623	26	15.290.766	55,04	21	12.492.857	44,96	5	0	0,00	0
RG	19.715.354	11	6.853.490	34,76	8	3.660.318	18,57	2	9.201.546	46,67	1
SR	2.468.750	2	1.164.129	47,15	1	1.304.621	52,85	1	0	0,00	0
TP	20.045.864	17	7.868.352	39,25	10	12.177.512	60,75	7	0	0,00	0
TOT.	142.411.380	96	51.015.399	35,82	66	58.335.254	40,96	27	33.060.727	23,21	3

Si ricorda che negli importi sono compresi anche quelli di gare già aggiudicate o già pubblicate in precedenza e riproposte in quanto o l'aggiudicazione è stata annullata o il bando è stato ritirato e modificato

CONFRONTO TRA LAVORI (DI COMPETENZA REGIONALE) MESSI IN GARA NEL PERIODO GENNAIO-DICEMBRE 2016 E IL CORRISPONDENTE PERIODO 2015

MESE	Numero Gare			Importi in Euro		
	Anno 2016	Anno 2015	Diff. %	Anno 2016	Anno 2015	Diff. %
Gennaio	6	20	-70,00	6.828.414	32.461.969	-78,96
Febbraio	10	21	-52,38	18.896.768	33.088.591	-42,89
Marzo	8	21	-61,90	6.629.669	16.369.492	-59,50
Aprile	23	12	91,67	35.290.286	17.523.752	101,39
Maggio	4	24	-83,33	2.752.977	28.743.995	-90,42
Giugno	4	21	-80,95	6.444.448	24.069.814	-73,23
Luglio	6	22	-72,73	20.366.971	22.593.907	-9,86
Agosto	3	14	-78,57	6.779.678	14.318.725	-52,65
Settembre	5	19	-73,68	3.842.099	20.547.480	-81,30
Ottobre	6	20	-70,00	5.067.881	32.533.011	-84,42
Novembre	5	9	-44,44	5.677.149	13.886.362	-59,12
Dicembre	16	17	-5,88	23.835.040	19.597.973	21,62
TOTALE	96	220	-56,36	142.411.380	275.735.071	-48,35

**CONFRONTO DELL'ANDAMENTO DEI LAVORI POSTI IN GARA NELLE SINGOLE
PROVINCE SICILIANE, NEL PERIODO GENNAIO-DICEMBRE 2016 E IL
CORRISPONDENTE PERIODO 2015**

PROV.	Numero Gare			Importi in Euro		
	Anno 2016	Anno 2015	Diff. %	Anno 2016	Anno 2015	Diff. %
AG	11	23	-52,17	12.434.984	25.577.277	-51,38
CL	2	13	-84,62	3.303.428	13.277.761	-75,12
CT	15	32	-53,13	20.782.405	48.102.199	-56,80
EN	2	4	-50,00	2.775.315	3.023.891	-8,22
ME	10	31	-67,74	33.101.657	33.209.737	-0,33
PA	26	57	-54,39	27.783.623	64.974.457	-57,24
RG	11	21	-47,62	19.715.354	22.932.029	-14,03
SR	2	14	-85,71	2.468.750	10.785.217	-77,11
TP	17	25	-32,00	20.045.864	53.852.503	-62,78
TOTALE	96	220	-56,36	142.411.380	275.735.071	-48,35

**ANDAMENTO, SIA DEGLI IMPORTI CHE DEL NUMERO DELLE GARE, DEI
LAVORI PUBBLICI REGIONALI, NEL PERIODO 2007-2016**

ANNO	IMPORTO LAVORI (in Euro)	DIFFERENZA % CON ANNO PRECEDENTE	N° GARE	DIFFERENZA % CON ANNO PRECEDENTE
2007	1.269.970.528		1.238	
2008	652.856.747	-48,59	832	-32,79
2009	590.588.830	-9,54	661	-20,55
2010	534.395.316	-9,51	570	-13,77
2011	563.377.610	5,42	615	7,89
2012	487.502.796	-13,47	334	-45,69
2013	369.696.666	-24,17	281	-15,87
2014	356.445.776	-3,58	307	9,25
2015	275.735.071	-22,64	220	-28,34
2016	142.411.380	-48,35	96	-56,36
Differenza 2016/2007		-88,79		-92,25

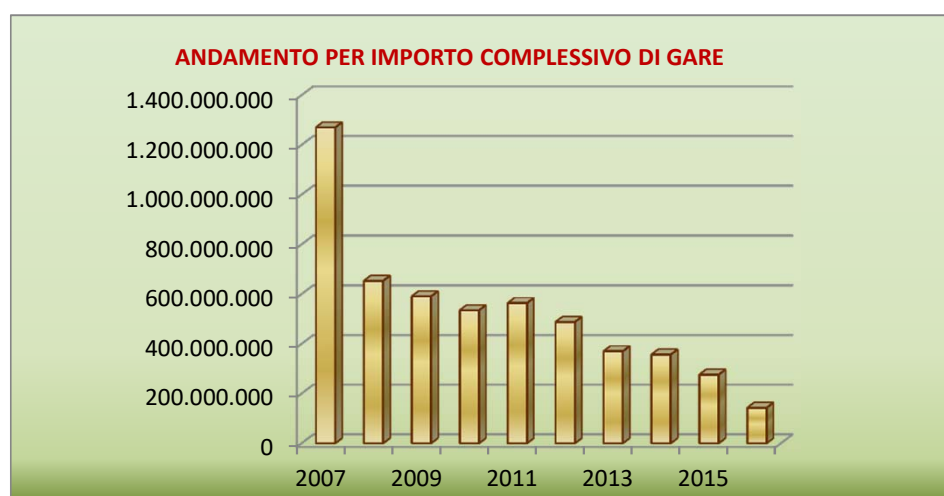

GARE BANDITE IN SICILIA NEL 2016 SOPRA SOGLIA COMUNITARIA

<u>ENTE APPALTANTE</u>	<u>PL</u>	<u>TIPO LAVORO</u>	<u>IMP. (EURO)</u>	<u>GURS BA.</u>
Provincia Regionale	RG	Collegam. strad. fra la SS. 115 tratto Comiso-Vittoria, nuovo aeroporto di Comiso e SS. 514 Ragusa-Catania	9.201.546	16/2016
Messina	ME	Realizz. strada di collegam. tra v.le Gazi e l'approdo F.S. per via Don Blasco	16.486.971	29/2016
U.S.L. - Policlinico Gaetano Martino	ME	Efficientam. sistema di produz. e di distribuz. dei vettori energetici e della illuminaz. pubbl. dell'Azienda	7.372.210	50/2016

NUMERO DI ENTE APPALTANTE:

3

TOTALE 'IMP. (EURO)':

33.060.727

ANCE SICILIA

COLLEGIO REGIONALE COSTRUTTORI EDILI SICILIANI

Andamento dei lavori (per importi e numero di gare) posti in gara in Sicilia nel periodo

Gennaio-Dicembre 2016

MESE	IMPORTO LAVORI IN EURO	N° GARE
gennaio	6.828.414	6
febbraio	18.896.768	10
marzo	6.629.669	8
aprile	35.290.286	23
maggio	2.752.977	4
giugno	6.444.448	4
luglio	20.366.971	6
agosto	6.779.678	3
settembre	3.842.099	5
ottobre	5.067.881	6
novembre	5.677.149	5
dicembre	23.835.040	16

Andamento dei lavori posti in gara per importi

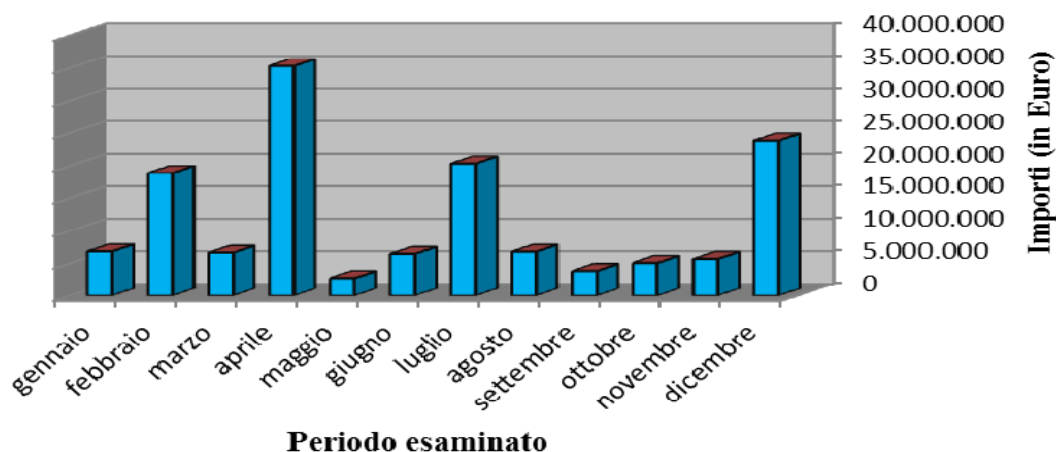

Andamento dei lavori posti in gara per numero di gare

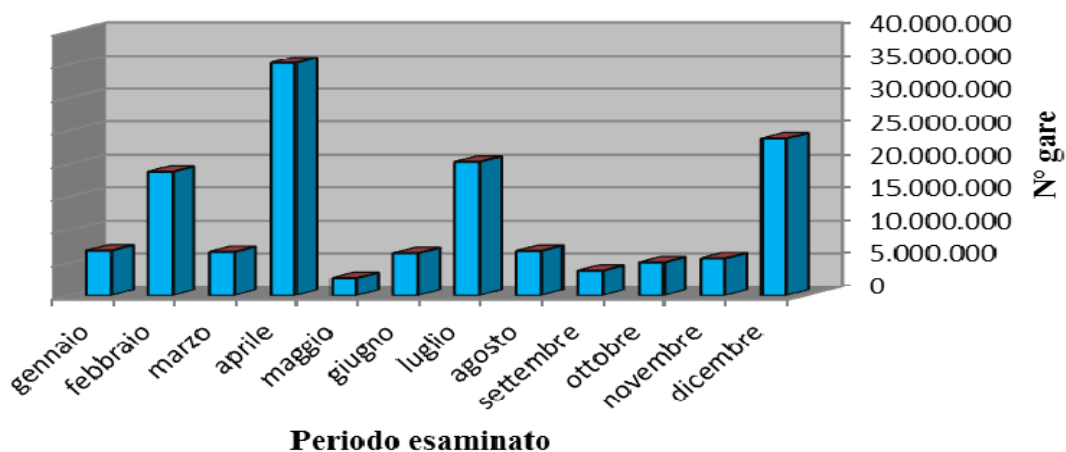

ANCE SICILIA

COLLEGIO REGIONALE COSTRUTTORI EDILI SICILIANI

Lavori posti in gara in Sicilia (desunti dalla GURS) nel periodo

Gennaio-Dicembre 2016

Suddivisione per provincia degli importi e del numero di gare

PROV.	IMPORTO LAVORI IN EURO	N° GARE
AG	12.434.984	11
CL	3.303.428	2
CT	20.782.405	15
EN	2.775.315	2
ME	33.101.657	10
PA	27.783.623	26
RG	19.715.354	11
SR	2.468.750	2
TP	20.045.864	17

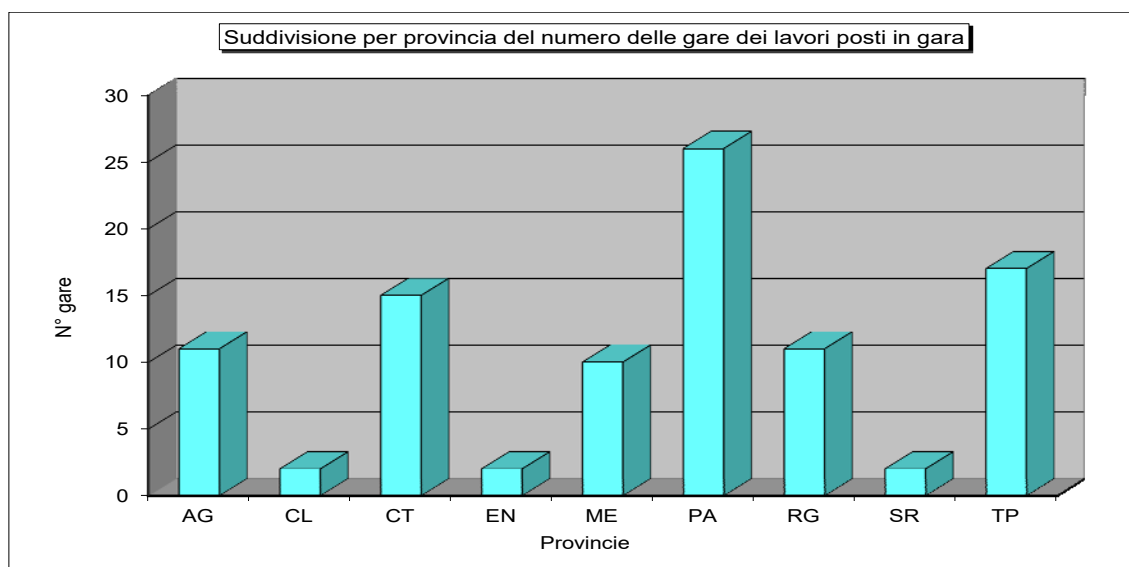
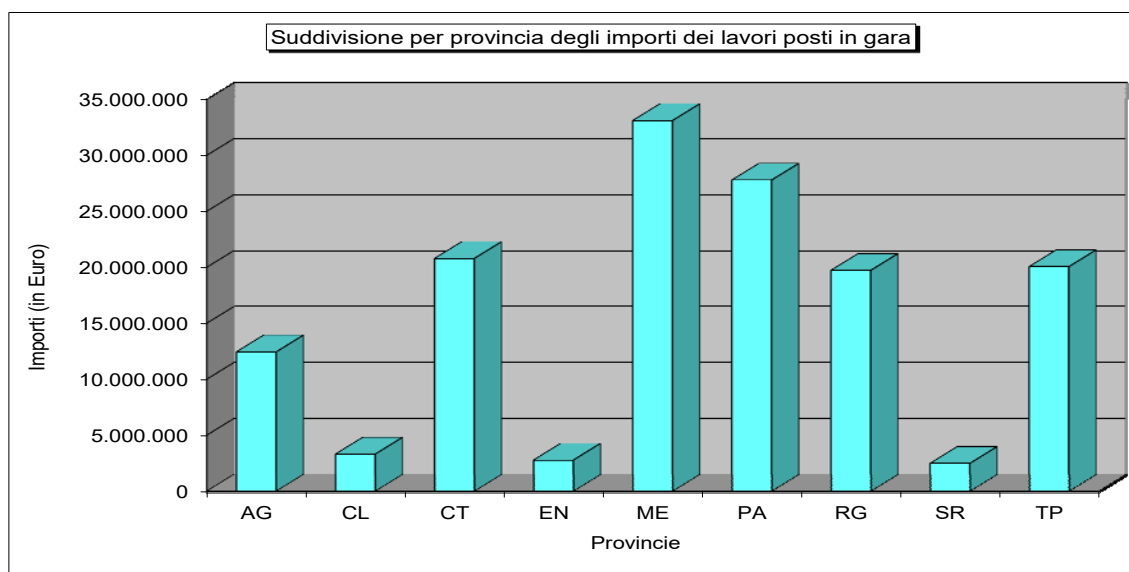

ANCE SICILIA

COLLEGIO REGIONALE COSTRUTTORI EDILI SICILIANI

Raffronto dell'andamento dei lavori posti in gara in Sicilia (per importi e numero di gara)
tra
anno 2015 e anno 2016

MESE	IMPORTO LAVORI (in Euro)	IMPORTO LAVORI (in Euro)	N° GARE	N° GARE
	2015	2016	2015	2016
gennaio	32.461.969	6.828.414	20	6
febbraio	33.088.591	18.896.768	21	10
marzo	16.369.492	6.629.669	21	8
aprile	17.523.752	35.290.286	12	23
maggio	28.743.995	2.752.977	24	4
giugno	24.069.814	6.444.448	21	4
luglio	22.593.907	20.366.971	22	6
agosto	14.318.725	6.779.678	14	3
settembre	20.547.480	3.842.099	19	5
ottobre	32.533.011	5.067.881	20	6
novembre	13.886.362	5.677.149	9	5
dicembre	19.597.973	23.835.040	17	16
Totale	275.735.071	142.411.380	220	96

Raffronto, per importi, dell'andamento dei lavori posti in gara

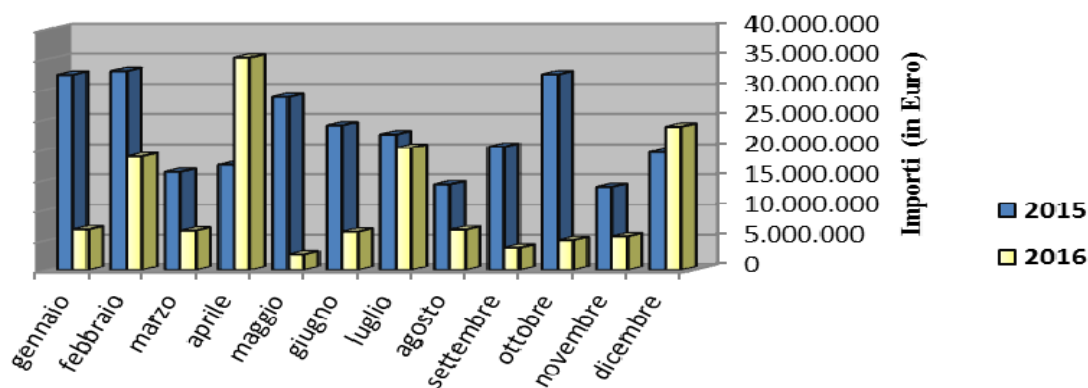

**Periodo confrontato:
Gennaio-Dicembre 2015/2016**

Raffronto, per numero gare, dell'andamento dei lavori posti in gara

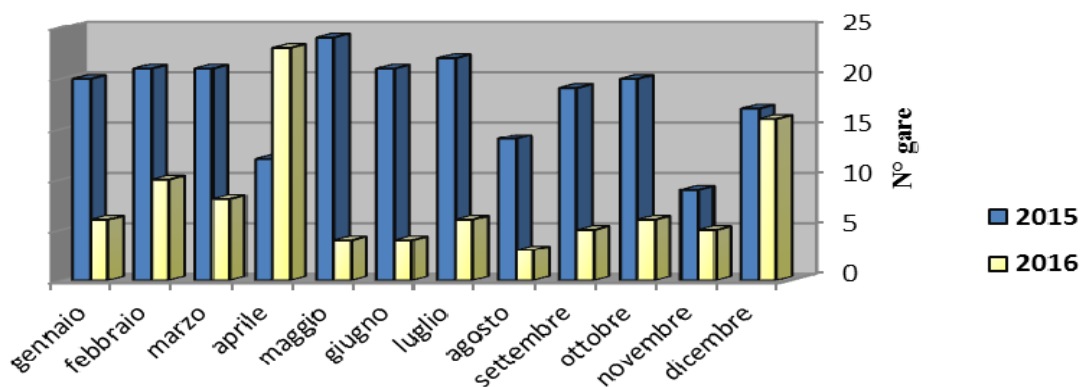

**Periodo confrontato:
Gennaio-Dicembre 2015/2016**